



FBページ公開中!!

3
March
2026

Newsletter
ニュースレター
むさしの



武蔵野の商工業を支え続ける

 武蔵野商工会議所

THE MUSASHINO CHAMBER OF COMMERCE & INDUSTRY

今月の表紙

せんせいのかお

水彩画

聖徳学園小学校 1年
河野咲良 井上茉莉
玉置なの花 他1名

小池百合子東京都知事との懇談を開催

2月2日(月)東京都商工会議所連合会(会長:小林健 東京商工会議所会頭)が主催する「東京都知事との懇談」が、千代田区の東京商工会議所において開催され、当所から高橋勇会頭が出席しました。

懇談には、東京都から小池百合子知事、松本明子副知事、田中慎一産業労働局長、及び幹部3名らが出席。商工会議所から東京・八王子・武蔵野・青梅・立川・むさし府中・町田・多摩商工会議所の会頭(多摩は副会頭)と各所の専務理事が出席しました。

小池知事、小林会長の開会挨拶に続き、懇談では、「賃上げについて」、「人手不足について」、「まちの活性化について」のいずれかのテーマで、各会頭が自らの地域の課題や商工会議所の取り組みなどを報告しました。

高橋会頭は人手不足について、「当所管内は商業・サービス業の比率が高いが、従業員の少ない小規模な事業所が多く、常に人手不足の不安が付きまとう。採用に至っても、従業員の定着には賃上げや福利厚生

充実が必要であり、経営を圧迫している。」と報告しました。

また、他の二つのテーマについても、東京都と商工会議所が連携して取り組むべき重要な課題であることを共有しました。

小池知事からは、「令和8年度予算にスタートアップの成長や中小企業の活性化に向けた支援などを計上した。世界的にAIが急速に進歩し、多くの分野でAIの活用が始まっている。都もスマート東京としてDXを推進していく。また、多摩地域の魅力の向上、持続的な発展に向け、引き続き地域資源や多摩の特色を生かした取り組みを進める。東京都の支援メニューなども活用していただき、協力して産業の振興を図ってまいります。」と発言されました。



小池 百合子東京都知事



高橋 勇会頭

会員増強運動 キャンペーンご協力をお願い

会員増強委員会(秋本光司委員長)では、令和8年は入会目標件数を180件として加入促進活動を行っています。その内、部会全体の目標件数は95件です。

各部会の目標件数と現在の勧誘数は、下記のとおりです。引き続き、ご協力よろしく申し上げます。

(件)

部会名	食品	飲食	商業	工業	建設	サービス	金融	合計
目標数	3	10	16	9	14	29	14	95
2/8現在	0	3	1	0	0	7	0	11

第4回 アニムサ祭 大盛況

アニメノマンガノムサシノ実行委員会（山浦友香実行委員長）では、今年度の取り組みのメインイベントである第4回アニムサ祭として「機動警察パトレイバー EYZ & SELECTIONS アニメ上映会 & トークライブ」を2月14日（土）に武蔵野公会堂にて開催しました。

今回は、人気アニメシリーズ『機動警察パトレイバー』の久しぶりの新作が先行上映されることもあり、チケットはネットでの受付開始後第一部、第二部合わせて20分足らずで満席となりました。その興奮も冷めやらぬ中、当日は開場時間前から席の9割に相当すると思われる方々が入場待ちの列をつくるなどその注目の高さがうかがえました。

新作の舞台は吉祥寺。その吉祥寺で初上映となり、大画面で精巧にアニメ化された吉祥寺の風景に集まったファンのボルテージもさらに高まっていた様子でした。ほかに旧作シリーズからのセレクト上映に加え、上映後は今回の新作『機動警察パトレイバー EYZ』の声優上坂すみれさんと戸谷菊之介さん、出淵裕監督、

アニメーション制作を担当したJ.C.STAFF（本社 武蔵境）取締役プロデューサーの松倉友二さんが登壇し、制作の裏話を披露するなど大盛況のイベントとなりました。

イベント終了時には司会より、武蔵野市主催で吉祥寺駅周辺のトランスBOXに施された『機動警察パトレイバー EYZ』のラッピング詳細や2月16日（月）から武蔵境の武蔵野プレイスで開催される「機動警察パトレイバー EYZ 制作資料展示」、2月21日（土）、22日（日）に武蔵野センタービルにて実施される「描き下ろしステッカープレゼント」のお知らせ、そしてアニムサ祭に合わせて吉祥寺地区、三鷹駅北口地区で行われる回遊イベントの紹介もありました。2月は市内でアニメ関連イベントが盛りだくさんとなりました。アニムサ祭のアンケートでは、大変満足のいくイベントであったという感想が多数寄せられました。また、参加者のうち94%が市外からの来街者であり、全体の85%が市内で飲食や買い物を楽しんだという結果も得られ、少なからず地域経済の活性化にも寄与できました。



満席の会場



アニムサ入場待ちの列



パトレイバー ポスター

令和8年 経済センサス - 活動調査

総務省と経済産業省は、令和8年6月1日現在で、「令和8年 経済センサス - 活動調査」を実施します。全国のすべての事業所及び企業が対象になります。

皆さまの調査へのご理解・ご回答をよろしくお願いします。

※回答いただいた内容は、統計法により統計作成目的以外での使用が禁止されているなど、個人情報の取扱いに必要な制度上の規律が厳格に整備されていますので、安心してご回答ください。

※「経済センサス - 活動調査」をよそおった不審な訪問者や不審な電話・電子メールなどにご注意ください。調査員は必ず「調査員証」（または「業務委託証明書」）を身に着けているほか、調査専用の「下敷き」及び「手提げ袋」を携帯していますのでご確認ください。また、金品を請求したりすることは絶対にありません。

建設業部会

担当：櫻井

「知って備える防犯セミナー」を開催

むさしのまち大工（清本賢生座長）では、2月11日（水・祝）に「知って備える防犯セミナー」を開催しました。全国各地で空き巣や侵入盗難、訪問点検詐欺といった犯罪が多発していることを踏まえ、武蔵野警察署生活安全課防犯係、（特非）東京都セキュリティ促進協力会と協働して犯罪に遭いにくい「住まいの防犯

対策」をそれぞれの領域に分けて解説。

聴講された方からは、「身近に頼れる存在がいることを認識できた」、「防犯意識を高めることができた」などの声をいただくことができました。今後もむさしのまち大工では住まいの健康に役立つ事業を計画してまいります。



サービス業部会

担当：井上

厚生事業のお知らせ

サービス業部会（臺孝之部会長）では、厚生事業として「第5回 ど根性 ひまわり環境寄席」のチケット販売を行います。ご希望の方は、3月25日（水）までにFAXまたは電話にてお申込みください。（定員を超えた場合は抽選を実施します。）

当選及びチケットの受け渡し連絡は、4月6日（月）以降に行います。

チケットの受け渡しは当所窓口にて行います。（郵送対応はしません。）

Details

日時 5月1日（金）
開演 13：00（12：00開場）
場所 小金井 宮地楽器ホール
募集 20名（全席指定）
参加費 2,500円/人（部会員割引価格）
 ※全員に東北の物産品500円分プレゼント
 ※1ℓ牛乳パック10枚でリサイクルトイレットペーパー1個と交換
 ※1ℓ牛乳パック20枚でティッシュボックス1個と交換
出演者 落語 林家たい平・林家咲太郎
 太神楽曲芸 翁家勝丸・翁家丸果
 母娘漫才 林家カレー子・林家まる子
 影ナレ こっちゃん
 歌謡曲 えな・香山るり・岩田美智子



落語 林家たい平



落語 林家咲太郎



太神楽曲芸
翁家勝丸



太神楽曲芸
翁家丸果



母娘漫才
林家カレー子・林家まる子



歌謡曲 えな・香山るり・岩田美智子



影ナレ
こっちゃん

異業種交流プラザ

担当：加知

2月定例会・交流会開催される

異業種交流プラザ（橋本洋一会長）では、2月13日（金）に当異業種交流プラザの会員で建築家の山本富士雄氏を講師に招き「地政学—アメリカと日本」と題した講演会を開催しました。

講演会では、地政学についてアメリカと日本を取り巻く状況について、歴史背景や世界情勢に照らし合わせて解説いただきました。参加者からは、「地政学を通して、世界情勢を普段と違う角度で考えることができた」、「こういう機会でしか聞けない貴重な話だった」など、多くの感想が寄せられました。

講演会終了後には、「梅の花吉祥寺店」にて交流会を開催し、4名の新入会員の方にもご参加いただき、自己紹介や名刺交換を行いました。PRタイムでも、それぞれのビジネスを紹介することができ、会員間の親睦を深めることができました。



PCCI 商工会議所パソコン教室

「2日間で即戦力」 法人企業様向け 社員研修にも 短期集中 ビジネス講座



研修ラインナップ

講座情報をチェック！



Word 編

文書・書類作成のスタンダード

Wordの基本操作 / 文書作成と書式表と画像の操作 / 効率的な書式設定
ヘッダー・フッター・ページ設定

Excel 編

表計算・集計管理の必須スキル

Excelの基本操作 / 表と書式設定
数式と関数の基礎 / グラフの活用
ピボットテーブル

PowerPoint 編

発表・提案資料作成の決定版

プレゼンの構成と基本操作
スライド作成とレイアウト
表とグラフの作成・編集

■受講内容のカスタマイズ（例…Word研修を1日間のみ / 2日間分の日程を1週間に分けて受講など）も承ります。

受講料

※受講生様1名あたり

講座名	時間数	日数	会員価格
Word 編	12時間	2日間	26,000円
Excel 編	12時間	2日間	26,000円
PowerPoint 編	12時間	2日間	26,000円
おすすめの セット割引	Office研修2パック Word・Excel・PowerPointのうち いずれか2講座の申込	24時間 4日間	5,000円OFF 52,000円 47,000円
	Office研修フルパック Word・Excel・PowerPointの 全3講座の申込	36時間 6日間	10,000円OFF 78,000円 68,000円

■詳細は下記の電話番号にご連絡いただくか、QRコードから詳細ページをご覧ください。

武蔵野商工会議所パソコン教室

【受付】月・木・土 9:00～18:00
火・水・金 9:00～20:30
【定休日】日・祝

吉祥寺校

吉祥寺本町1-8-22 吉祥寺パレスビル6階

武蔵境校

境南町2-3-4 五番館ビル5階

☎0422-27-1633

☎0422-30-5523

武蔵野商工会議所 会員企業・団体にPRしませんか？

Newsletterむさしのへのチラシ折込みや広告掲載の募集をしています。
料金は下記のとおりです。お問合せお待ちしております!!

〈折込み料/1か月〉

	会員価格(税込)	一般価格(税込)
A4	44,000円	88,000円
A3 二つ折り	66,000円	132,000円

〈広告掲載のページと種類と料金/1か月〉※当所 会員限定

ページ	種類	料金(税込)
裏表紙カラー	全一	縦 83mm × 横 182mm 22,000円
	1/2	縦 83mm × 横 89mm 11,000円
内側カラー	A4(1ページ)	縦 250mm × 横 170mm 66,000円
	全一(1/4ページ)	縦 67mm × 横 170mm 16,500円
	1/2(1/8ページ)	縦 67mm × 横 83mm 8,250円
内側モノクロ	全一(1/4ページ)	縦 67mm × 横 170mm 11,000円
	1/2(1/8ページ)	縦 67mm × 横 83mm 5,500円

※広告掲載については3か月以上継続で1割引、6か月以上継続で2割引となります。

お問合せ ▶ 会報誌担当 TEL: 0422-22-3631

商工会議所 会議室利用のご案内

当所では、4階と5階会議室の貸し出しを行っています。使用目的・人数にあわせて9時から22時まで利用できます。

5階第1会議室～第4会議室については、会員が使用する場合は会員割引料金(2割引程度)となります。

詳細については当所ホームページをご覧ください。

区分 室名	面積	午前 9時～12時	午後 13時～17時	夜間 18時～22時	全日 9時～22時	収容人数
4階市民会議室 (市外利用者料金)	178㎡	9,000円 (10,800円)	15,000円 (18,000円)	20,000円 (24,000円)	40,000円 (48,000円)	90名
5階第1会議室	59㎡	5,000円	6,500円	8,600円	16,500円	24名
5階第2会議室	42㎡	3,300円	5,000円	6,700円	13,300円	18名
5階第3会議室	28㎡	2,500円	3,300円	4,300円	8,400円	18名
5階第4会議室	19㎡	1,500円	2,500円	3,400円	6,600円	12名



東京都社会保険労務士会
<https://www.tokyosr.jp>

社会保険労務士の宣言事務所とは？

デジタル化に積極的な社労士事務所で、
従業員の個人情報や安全に取扱うことを宣言している事務所です。

- ✓ 労働・社会保険手続の**電子申請**に対応しています
- ✓ **情報セキュリティ**対策に取り組んでいます

電子申請・情報セキュリティ宣言事務所はこちら



むさしのまち大工が解決します！

お住まいのお悩み

はどんなことでも
建設業部会に
ご相談ください。

建設業部会では、「地区内在住者住宅等の小規模補修工事施工協力業者制度」(通称「むさしのまち大工制度」)を運営しています。この制度により、住宅修繕の業者選定でお悩みの市民のために小規模補修工事に対する各地区担当協力業者の紹介を行っています。(紹介は無料、工事は有料です。)住まいに関するお悩みがございましたら、お気軽にご相談ください。

※ 複数見積りのための業者紹介及び家具等の修理はお断りしています。
※ 1案件につき、1業者の紹介となります。

相談例

屋根の雨漏りを直したい

電気工事等の相談

防犯対策
(窓ガラスや鍵)の
相談

内装や外壁の
補修・塗装

耐震補強・
耐震診断

ビル・マンション
の点検・管理
など



ご相談はWEBでも
お受けします。
こちらをスキャン！



むさしのまち大工
オリジナルキャラ
ジョージ&ミツケ

【WEB相談システム「ミツケ大工」】



【お問合せ】
建設業部会(担当:櫻井)
←まち大工の活動紹介はコチラ

TEL 0422-22-3631



武蔵野市勤労者互助会 入会のおすすめ

武蔵野市勤労者互助会は、武蔵野市の支援を受けて、武蔵野市内の中小企業の皆さまを対象に福利厚生の実施や共済給付等を行っている勤労者福祉の団体です。

福利厚生事業・共済金給付事業・健康維持増進事業・自己啓発支援事業など、多方面に渡り中小企業に働く皆さんの福利厚生のお手伝いをしています。

現在、武蔵野市内で約280事業所、3,000人を超える方にご入会いただいています。従業員の福利厚生に、是非、この機会にご加入をご検討ください。

加入できる人	市内の中小企業(従業員数が100人以下の個人または法人の事業所)に勤務する勤労者とその事業主(事業所一括加入が原則です)
入会金1人	300円
会費1人	300円(月額・事業主負担)

お問合せ

同会事務局(当所内) TEL: 0422-90-1520
URL: <http://www.kinrousyu-musashino.jp/>
e-mail: mgojokai@kinrousyu-musashino.jp

当所 企業支援部 Instagram始めました!!

フォロー
お待ちしております!!

フォロー方法

1. QRコード読み取り
2. 検索画面で
「musashinoshokokaigisho」と検索

目指せ
1,000
フォロワー!

フォロー&いいね
お願いします!



@MUSASHINOSHOKOKAIGISHO

令和7年度 新規共済 生命共済・特退金 加入キャンペーン期間延長のお知らせ

会員事業所様の福利厚生充実および制度の健全化、財政基盤安定の観点から、本制度のご案内を強化してまいります。引き続き、新規に**生命共済または特退金のいずれかに加入をいただいた方に、会議所事業で使用できる参加券3,000円分を進呈します（ご好評につきキャンペーン期間を令和8年3月末日まで延長します）。**

相談無料！メリットがなければお断りOK！興味のある方は、ご連絡ください。

新・生命共済むさしの

従業員定着の福利厚生制度として活用いただけます。

【3つのポイント】

- ① 月額掛金は1口780円から最大5口までご加入いただけます。（※15歳から60歳の場合）
- ② 業務上、業務外を問わず24時間保障されます。
- ③ 死亡保障や商工会議所独自のお祝い金、お見舞金を受けることができます。

※詳しくは、同封の案内チラシをご覧ください。



新・生命共済むさしの
ホームページ

特定退職金共済制度

従業員の退職金準備に、ご活用いただける退職金積立制度です。

【3つのポイント】

- ① 掛金は全額損金または必要経費となります！
事業主が負担するこの制度の掛金は、全額損金または必要経費に計上できます。
（法人税法施行令第135条または所得税法施行令第64条）
しかも、従業員の給与所得にもなりません。
- ② 一口1,000円からご加入いただけます！ 掛金は従業員ごとに月額1,000円から30,000円まで選択できます。
- ③ 従業員への説明も会議所職員より代行可能！ 従業員も安心！
掛金は全額事業主負担、退職金は従業員に直接支払なので、従業員も安心です。

※ご加入にあたっては、パンフレット、重要事項説明書（契約概要・注意喚起情報）を必ずご覧ください。

※資料の送付を希望または詳しい説明を聞きたいという方は、共済制度事務局までお気軽にご連絡ください。



特定退職金共済制度
ホームページ

お問合せ ▶ 共済制度事務局 TEL：0422-22-3631 e-mail：webinfo@musashino-cci.or.jp

引受保険会社 ▶ アクサ生命保険株式会社 むさし府中営業所 武蔵野分室
〒181-0013 東京都三鷹市下連雀3-26-12 三鷹三菱ビル5F TEL：0422-48-9082

武蔵野市の小規模事業者の皆様へ

無担保

無保証

低金利

マル経融資を
ご利用ください！



⇒ 融資限度額：2,000万円 ⇒ 利率：2.4% 令和8年2月現在

⇒ 担保・保証人：不要 ただし、お申込みには条件がございますので、企業支援部までご相談ください。

対策状況の可視化へ

評価制度の構築方針案公表

経済産業省および内閣官房国家サイバー統括室は、サプライチェーンにおける重要性を踏まえた上で満たすべき各企業のセキュリティ対策を提示しつつ、その対策状況を可視化する仕組みの構築に向けた検討の結果として、2025年12月、「サプライチェーン強化に向けたセキュリティ対策評価制度に関する制度構築方針(案)」を公表し、意見公募を開始した。

本制度では、サプライチェーンにおけるリスクを対象にした上で、各企業の立ち位置に応じて必要なセキュリティ対策を提示するため、複数のセキュリティ対策の段階(★)を設けている。こうした段階を設けることにより、特に、限られたリソースの中で自社のリスクを踏まえてセキュリティ対策を行うことが困難な中小企業を中心に、サプライチェーンに属する全ての企業が、容易かつ適切に必要なセキュリティ対策を決定できるようにすることが期待される。

本制度の活用促進を通じて、取引先へのサイバー攻撃を起因とした不正侵入などのリスクや製品・サービスの提供が途絶えるリスクの軽減を図り、サプライチェーン全体のセキュリティ対策水準を向上させることが、本制度の目的である。

三つの段階を設け発注元が提示

具体的には、2社間の取引契約などにおいて、発注元企業は委託先企業に適切な段階(★)を提示し、委託先企業は示された対策を実施して発注元企業に実施状況を示すことを想定している。

本制度では、以下の三つのセキュリティ対策の段階を設けることを予定している。

★3

全てのサプライチェーン企業が最低限実装すべきセキュリティ対策として、基礎的なシステム防御策と体制整備を中心に実施する段階(セキュリティ専門家による自己評価結果の確認を実施)

★4

サプライチェーン企業などが標準的に目指すべきセキュリティ対策として、組織ガバナンス・取引先管理、システム防御・検知およびインシデント対応など包括的な対策を実施する段階(第三者評価を実施)

★5

サプライチェーン企業などが到達点として目指すべき対策として、国際規格などにおけるリスクベースの考え方に基づき、自組織に必要な改善プロセスを整備した上で、システムに対しては現時点でのベストプラクティスに基づく対策を実施する段階(第三者評価を実施)

26年度末に開始 広く活用を期待

3段階の水準のうち、★3および★4について、26年度末の制度開始を目指し、制度運営基盤の整備や制度の導入促進などを進めていく。

また、★5については、26年度以降、対策基準や評価スキームの具体化の検討を進めていく。

本制度の検討段階において、関心を示す業界団体は多く、広く活用されることが想定される。

制度開始までの対応として、制度構築方針(案)と併せて公表された「別添★3・★4要求事項案及び評価基準案」を参考にして、自社の対策状況とのギャップ把握や対策実施を検討することをお勧めしたい。

構築する評価制度(案)において設けるセキュリティ対策の段階

成熟度の定義	★3	★4	★5 [検討中]
想定される脅威	<ul style="list-style-type: none"> 広く認知された脆弱性などを悪用する一般的なサイバー攻撃 	<ul style="list-style-type: none"> 供給停止などによりサプライチェーンに大きな影響をもたらす企業への攻撃 機密情報など、情報漏えいにより大きな影響をもたらす資産への攻撃 	<ul style="list-style-type: none"> 未知の攻撃も含めた、高度なサイバー攻撃
対策の基本的な考え方	全てのサプライチェーン企業が最低限実装すべきセキュリティ対策： <ul style="list-style-type: none"> 基礎的な組織的対策とシステム防御策を中心に実施 	サプライチェーン企業などが標準的に目指すべきセキュリティ対策： <ul style="list-style-type: none"> 組織ガバナンス・取引先管理、システム防御・検知、インシデント対応など包括的な対策を実施 	サプライチェーン企業などが到達点として目指すべき対策： <ul style="list-style-type: none"> 国際規格などにおけるリスクベースの考え方に基づき、自組織に必要な改善工程を整備、システムに対しては現時点でのベストプラクティスの対策を実施
評価スキーム	専門家確認付き自己評価	第三者評価	第三者評価



**「制度構築方針(案)」
についてはこちら**

新入会員 (1月13日～2月8日)

飲食業部会

Dimsum SUIKA 瑞香	飲食店	吉祥寺地区
有限会社 圓傳屋 武吉志うどん	飲食業(武吉志うどん店)	吉祥寺地区
酒蔵ありがとう	飲食店	中央地区

商業部会

株式会社 華集 chikata to Luludoll 吉祥寺店	ペット用品企画製造卸販売、カフェ	吉祥寺地区
-------------------------------------	------------------	-------

建設業部会

株式会社 ユウライフ	造園業・不動産業	吉祥寺地区
------------	----------	-------

サービス業部会

医療法人社団 ウェルリード 吉祥寺みどり内科・消化器クリニック	医業	吉祥寺地区
ジェネ鍼灸院	鍼灸院	吉祥寺地区
株式会社 REFINE ネイルサロン REFINE	ネイルサロン	吉祥寺地区
Make Bloom.	パーソナルカラー診断・メイクレッスン	中央地区
HapiLabo	リラクゼーションサロン・コーチング・ キャリアコンサルタント	境地区
株式会社 アニウエル 三鷹アニウエル動物病院	動物病院	地区外
SOMPO ケア株式会社 SOMPO ケア三鷹武蔵野	訪問介護	地区外

INFORMATION

新入会員紹介

新入会員を対象としたPRスペースを設けています。毎月10日発行の会報誌は、会員企業・団体・報道機関など約2,900社にお届けしています。自社の製品やサービスをPRしてみませんか？費用は一切かかりませんので、是非ご活用ください。

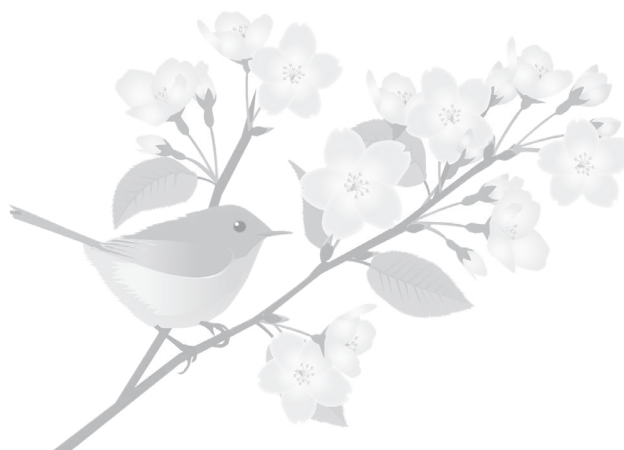

お問合せ ▶ 総務課 TEL : 0422-22-3631

Natural Shoe Store (株式会社シードコーポレーション)

営業・マーケティング部 NSSチーム チームリーダー：杉山 延稔



今回は、Natural Shoe Store 吉祥寺店を訪問し、営業・マーケティング部 NSSチーム チームリーダーの杉山延稔さんにお話を伺いました。

2017年3月にオープンし、9年目を迎えた同店。他に店舗が、静岡に2店、都内に1店あり、工場が国内に1カ所、海外に2カ所あります。工場では、自社ブランドの商品も製造しています。

取扱いブランドとして、Blundstone、KARHU、VEJA、BIRKENSTOCKなどがあります。日本輸入総代理店の直営ストアとして、正規輸入品を中心に、履き心地のよいフットウエアを、幅広いラインナップで取り揃えています。オーストラリアのBlundstone(ブランドストーン)は、雨の日も履けるレザーにコーティングした靴になります。フィンランドのKARHU(カルフ)は、ウォーキングや履き心地のよい靴をお探しの方におすすめのスニーカーで、ランニングシューズもあります。特にBlundstone(ブランドストーン)のブーツは、スタッフの中でも愛用している方が多いそう。店頭で一日中立っていても疲れにくく快適で、特に雨の日はコーティングで雨水の浸み込みもないので、スタッフ全員が着用していることもあるそうです。世界中にあるたくさんのシューズブランドの中から正規代理店として扱うか判断する基準は、「本当に履き心地がよいかどうか」や「ものづくりに対する思いに共感できるか」がポイントになっているとのこと。「私たちも、長い間ものづくりをしている会社なので、セレクトするブランドと考え方が合うかどうかは重要なポイントになっています。正規の代理店として販売しているものだけでなく、

セレクトして仕入れる商品も履き心地に妥協はしません」と、お話ししてくれました。人々を足元から支えていきたいとの情熱が伝わってきます。

また、本社所在地の静岡県内に自社の職人がいるので、各種ブランドの修理にも対応しています。お手入れの仕方やメンテナンスについても、丁寧に教えてくれるのでお気に入りの靴を長く履くことができます。

店内は、白い壁をベースに木の棚が設置され、温かみのある雰囲気。「リビングにいるような店づくりを意識しています」とのこと。お店の中もスタッフの接客も丁寧で安心感があり、リラックスできる空間です。

「私たちは歩くこと、時には走ることを通じて、人々を支えたいと思っています。吉祥寺という土地で地域に根ざし、地元の皆さまとの交流も大切にしながら、心地よいシューライフを送ってもらえるようなお手伝いができたら」と杉山さん。Natural Shoe Store 吉祥寺店で取り揃えているアイテムは、どれも自信を持ってオススメする選りすぐりの一品ですので、是非一度、実際に履いてみてください。

(担当：井上/池田)

Information

住 所 武蔵野市吉祥寺本町 2-16-17
ウエスト 3RD アレイ 103

TEL 0422-27-2450

定休日 水曜日 **営業時間** 11:00-20:00

URL



Instagram



▶ 会員クローズアップに自社の製品やサービスをPRしてみませんか？ 費用は一切かかりませんので、是非この機会にご活用ください。当所の職員が取材をし、原稿を作成させていただきます。ご興味ある方は、お気軽に当所までご連絡ください。TEL：0422-22-3631

2020年代後半に1930年代の世界経済の暗黒時代が再来？

1929年の世界恐慌、第2次世界大戦の教訓を踏まえて、ブロック経済化（特定の国や地域での貿易を優先して外部からの輸入には高関税を課し自国産業を守る＝保護主義）を回避する目的で44年に構築されたブレトンウッズ体制^[注1]によって確立した国際秩序が、これまで以上に大きく揺らいでいる。これは、保護主義を回避するために各国が共有してきた自由主義、多国間主義、法の支配という国際秩序の規範が崩れつつあることを意味する。つまり各国が行動すべき法規範、社会規範がバラバラになって、無秩序に近い状態にあるといえよう。この背景には、トランプ米大統領が米国第一主義を掲げることで、ブロック経済に逆戻りしていることがある。ブレトンウッズ体制の先導役・推進役であった米国が、その国際秩序を自ら壊し始めているといえよう。加えて、国際法の下で国際紛争の解決における国連の機能不全や、多国間での自由貿易を妨げる紛争を解決するWTOの機能不全なども、自由主義、多国間主義、法の支配に基づく国際秩序の維持を困難にしているといえよう。

この機能不全となっている国際秩序をどのように回復していくのか。鍵を握るのは米中関係であろう。この点において、“1930年代の世界経済の暗黒の10年”のトリガーとなった当時の英米関係と現在の米中関係の類似性を指摘できる。当時の英米関係は“キンドルバーガーの罨”と呼ばれる。米国が英国に代わって適切なグローバル公共財を提供できなかったため“暗黒の10年”につながったとする説を唱えた米国の経済学者であるチャールズ・キンドルバーガー（Charles P. Kindleberger）の名前が由来である。この学説を、現在の米中関係に当てはめれば、中国が米国に代わって、あるいは米中が協力して、国連、IMF・世界銀行、WTOのようなブレトンウッズ機関に相当する適切なグローバル公共財を提供できるかがポイントとなる。それが難しければ、“キンドルバーガーの罨”の説のとおり、2020年代後半に1930年代のような世界経済の暗黒時代が再来することとなる。“再来”を回避するために、特に懸念されている貿易については、自由貿易・

多国間主義の枠組みの中で、(1)中国が適切なグローバル公共財を提供する、(2)米国が引き続き提供する、(3)米中などの大国以外の中堅国が国際協調して提供する、との三つのシナリオがある。

どのシナリオの可能性が高いのであろうか。残念ながら、現時点の世界情勢を見ると、(1)と(2)のシナリオの可能性は相対的に低い。となれば、(3)のシナリオの可能性が相対的に高いこととなる。日本を含む中堅国主導による「環太平洋パートナーシップに関する包括的及び先進的な協定(CPTPP)」^[注2]などの自由貿易・多国間主義に基づく地域のメガ自由貿易体制が拡大されることへの期待は大きい。ただし、(3)のシナリオを補強するために、自由貿易・多国間主義の屋台骨が揺らいでいることに緊急に対応する必要がある。機能不全に陥っている既存の自由貿易体制の信認を得るには、WTOの速やかな改革を進めることが必要であろう。WTOの自助努力に過大な期待を持つのは難しい。このためリーマン・ショック後のG20の金融危機対応のように、“貿易版FSB（金融安定理事会）”^[注3]のような“貿易安定理事会（TSB）”を設立して、WTO改革を危機対応の枠組みで解決してはどうだろうか。世界経済の暗黒の時代の先に想定される“冷戦”という言葉も聞こえる中、そのような事態を回避するためであれば、緊急時の対応を含めてWTOの改革に国際協調の方法を総動員する必要があるのではないか。

(1月20日執筆)

[注1] 1944年7月に、44カ国が参加し、戦後の国際経済の安定と復興を目指して新たな国際金融システムを構築することが目的で、米国のブレトンウッズで開催された連合国通貨金融会議で決定された国際金融体制。特に、29年の世界恐慌や第2次世界大戦の教訓を踏まえ、ブロック経済の再発を防ぐための仕組みとして構築された。

[注2] オーストラリア、ブルネイ、カナダ、チリ、日本、マレーシア、メキシコ、ニュージーランド、ペルー、シンガポール、ベトナム、英国の12カ国によって締結された多国間貿易協定。Comprehensive and Progressive Agreement for Trans-Pacific Partnership

[注3] グローバル金融危機直後の2009年4月に設立され、金融システムの脆弱性への対応や金融システムの安定を担う当局間の協調の促進に向けた活動を推進する主体。主要国・地域の中央銀行、金融監督当局、財務省、主要な基準策定主体、IMF、世界銀行、BIS（国際決済銀行）、OECD（経済協力開発機構）などの代表が参加。

PROFILE 内野 逸勢 うちの・はやなり

静岡県出身。1990年慶応義塾大学法学部卒業。大和総研入社。企業調査部、経営コンサルティング部、大蔵省財政金融研究所（1998～2000年）出向などを経て現職（金融調査部 主席研究員）。専門は金融・資本市場、金融機関経営、地域経済、グローバルガバナンスなど。主な著書・論文に『地銀の次世代ビジネスモデル』2020年5月、共著（主著）、『FinTechと金融の未来～10年後に価値のある金融ビジネスとは何か？～』2018年4月、共著（主著）、『JAL再生 高収益企業への転換』日本経済新聞出版、2013年1月、共著。『第3次袋井市総合計画』審議会委員。IAASB CAG（国際監査・保証基準審議会 諮問・助言グループ）委員（2005～2014年）。日本証券経済研究所「証券業界とフィンテックに関する研究会」（2017年）。



業況DIは、長引く物価高が足かせとなり、ほぼ横ばい 先行きは、経営課題の長期化で慎重な見方

全産業合計の業況DIは、▲17.9（前月比+0.1ポイント）

物価高の長期化に伴う消費者の節約志向の高まりを受け、小売業では商店街を中心に買い控えがみられたほか、サービス業では、飲食店を中心に客数が減少し、悪化した。一方、製造業では、堅調な設備投資・半導体需要を背景に機械器具関係で引き合いがみられ、改善した。

コスト負担への理解が進んでいることもあり、全体として価格転嫁に進展がみられている。取適法の施行で、発注先との取引適正化が進んでいるという声も聞かれた。もっとも、長引く物価高による消費マインドの弱含みや、円安の影響を含む原材料価格や労務費の高騰、人手不足による供給制約などが重荷となり、

業況はほぼ横ばいとなった。

先行き見通しDIは、▲17.8（今月比+0.1ポイント）

高水準での賃上げが続く中、政府・自治体による物価高対策への期待感もあって、消費マインドは持ち直しつつある。

一方、賃金の上昇が物価高に追いついていない中、一段と消費者の節約志向が高まることが懸念されるほか、円安の長期化を含むコスト高とその分の価格転嫁や人手不足等、依然として経営課題は山積している。また、国際情勢の不安定化を懸念する声も聞かれるなど、先行きは慎重な見方が続く結果となった。

前年同月比：2025年1月：2026年1月

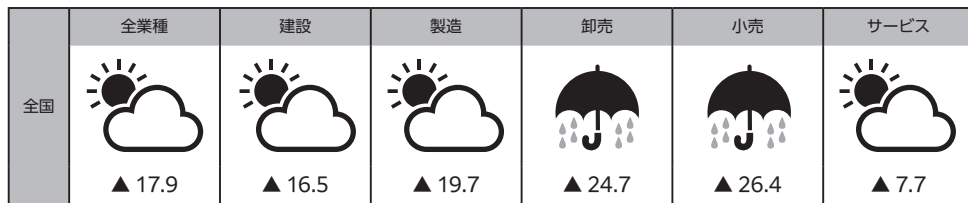

先行き見通し：2026年2月～2026年4月

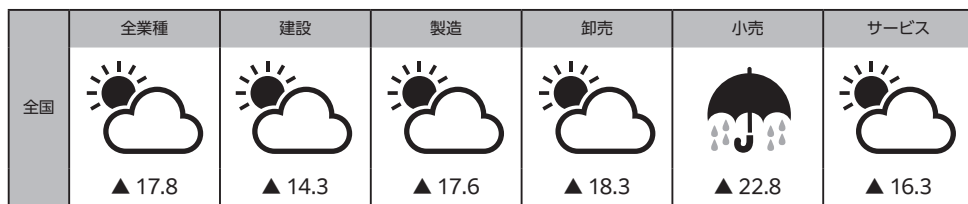

DI値(景況判断指数)について

DI値は、業況などの各項目についての、判断の状況を表す。ゼロを基準として、プラスの値で景気の上向き傾向を表す回答の割合が多いことを示し、マイナスの値で景気の下向き傾向を表す回答の割合が多いことを示す。従って、売上高などの実数値の上昇率を示すものではなく、強気・弱気などの景気感の相対的な広がりを目指す。

武蔵野商工会議所の

会員数

3,426

市内事業所数

7,152事業所

加入率

47.9%

令和8年2月8日現在

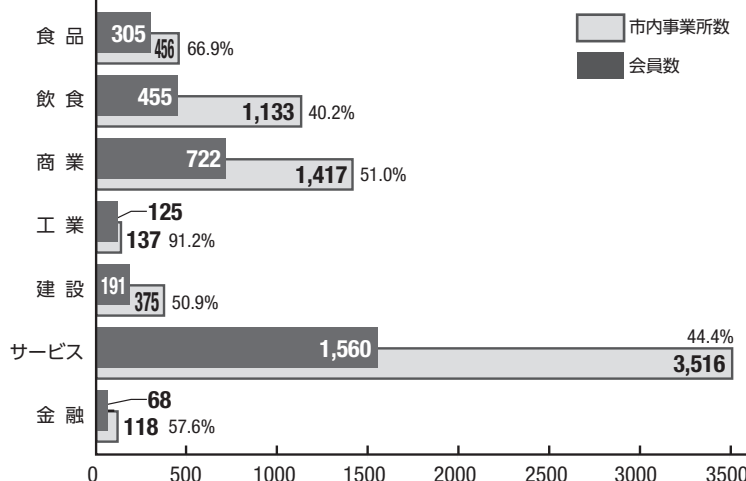

部会	会員数	市内事業所数	割合 (%)
食品	305	456	66.9%
飲食	455	1,133	40.2%
商業	722	1,417	51.0%
工業	125	137	91.2%
建設	191	375	50.9%
サービス	1,560	3,516	44.4%
金融	68	118	57.6%
合計	3,426	7,152	47.9%

オリジナルグッズの注文、1個からどうぞ

他にもノベルティにぴったりのアイテムを取り揃えております!



オンライン注文サイト **おたく広場** では、
1つから作れるオリジナルグッズを**自社生産**だからお安くお届けします。
また、一般印刷物、販促ツール作成、デザインのご相談も承ります。



PICO

プリンティングイン株式会社
<https://www.pico-net.com>

☎ 0422-54-0051

〒180-0012 武蔵野市緑町1-5-1 東海グリーンパークビル2F 営業時間 / 9:00~18:00

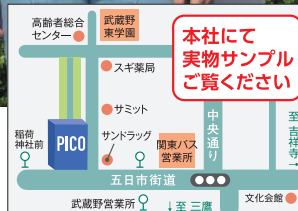

特許・商標・実用新案・意匠のことなら なんでもご相談下さい

新しい発想や新しい商品を知的財産として保護しませんか?

素晴らしい発明や改良技術、デザイン、店名、商品/サービス名などの知的財産は、適切な方法で保護し、活用しなければ意味がありません。
YKIは、豊富な実績に基づく“有効な権利”の取得・活用へのアドバイスによって、多くのお客様から高い評価を頂いています。
海外での知的財産権の保護・活用についても、どうぞお気軽にご相談ください(初回ご相談無料)。

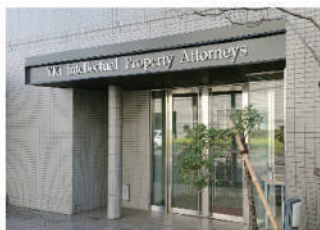

弁理士法人
YKI 国際特許事務所
<https://www.yki.jp/>

武蔵野市吉祥寺本町1-34-12
TEL : 0422-21-2501

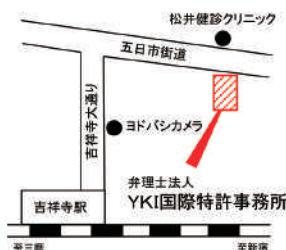

草津温泉

Kusatsu Onsen

【吉祥寺駅~草津温泉バスターミナル】
1日2便 毎日運行中!

(当日空席がある場合は) ご予約が無くてもご乗車いただけます。

ご予約は
発車オーライネットで!

吉祥寺駅

Kichijoji Sta.

運賃
【吉祥寺駅~渋川駅】
大人: 片道2,600円、往復4,800円
【吉祥寺駅~中之条駅入口】
大人: 片道3,000円、往復5,400円
小児運賃は大人運賃の半額です。
乳幼児(小学校就学前)のお客様が
座席を単独で利用する場合は
小児運賃をいただきます。

関東バス
KKB 関東交通

大人運賃
3,800円 片道
7,200円 往復